



## *SYARAT & BORANG*

*PERMOHONAN TINGKATAN ENAM (6)  
SIJIL TINGGI AGAMA MALAYSIA (STAM)  
SEKOLAH AGAMA MENENGAH (SAM/SAMT)  
NEGERI SELANGOR TAHUN 2017*

*Disediakan oleh ;*

*Unit Pengurusan Sekolah  
Bahagian Pendidikan Islam  
Jabatan Agama Islam Selangor*

**CARTA ALIR PELAKSANAAN PENDAFTARAN KEMASUKAN MURID KE  
TINGKATAN ENAM (6) SIJIL TINGGI AGAMA MALAYSIA (STAM)  
SEKOLAH AGAMA MENENGAH (SAM/SAMT) NEGERI SELANGOR 2017**

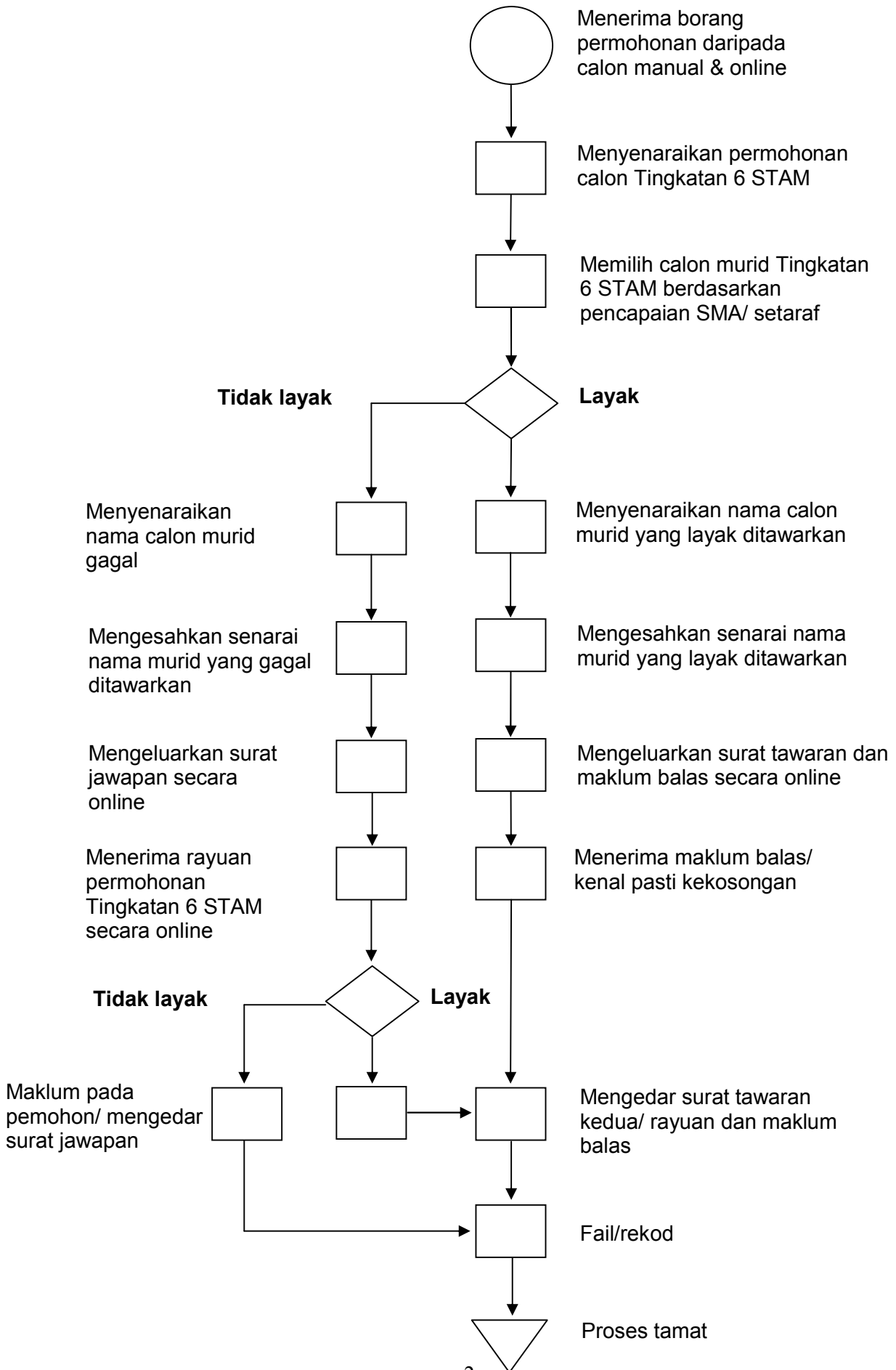

**GARIS PANDUAN PERMOHONAN KEMASUKAN MURID KE  
TINGKATAN ENAM (6) SIJIL TINGGI AGAMA MALAYSIA (STAM)  
SEKOLAH AGAMA MENENGAH (SAM/SAMT) NEGERI SELANGOR  
TAHUN 2017**

---

**SYARAT PERMOHONAN**

1. Pemohon (murid), Ibu dan bapa mestilah **Warganegara Malaysia**.
2. Lulus dengan baik (**Mumtaz, Jaid Jiddan atau Jaid**) dalam peperiksaan Sijil Menengah Agama (SMA) atau yang setaraf dengannya.
3. Permohonan hanya dibuka kepada murid yang mengambil peperiksaan Sijil Pelajaran Malaysia (SPM) tahun semasa sahaja di Sekolah Agama Menengah (SAM/SAMT) dan Ma'ahad Integrasi Tahfiz Negeri Selangor (MITS) ; dan **telah mendaftar peperiksaan SPM tahun semasa**.
4. Permohonan dibuka mulai **01 – 29 hb. Julai 2016**. Pemohon hendaklah mengisi borang permohonan (manual) dan melengkapkan borang online di <http://goo.gl/forms/P1gwT70T2QurpBx73>. Borang permohonan yang telah lengkap diisi hendaklah dihantar ke pejabat sekolah bagi Sekolah Agama Menengah (SAM/SAMT) Negeri Selangor sebelum atau pada **29 hb. Julai 2016**.
5. Bagi pemohon dari sekolah luar/ sekolah persendirian dan MITS, borang permohonan yang telah lengkap diisi hendaklah di hantar ke **Unit Pendidikan Islam, Pejabat Agama Islam Daerah** sebelum atau pada **15 hb. Ogos 2016**.
6. Borang permohonan mestilah lengkap dan disertakan dengan semua salinan dokumen yang dikehendaki, dan telah **disahkan**. Jabatan berhak menolak/ tidak meluluskan borang permohonan yang tidak lengkap.
7. Kelulusan adalah tertakluk kepada **pencapaian terbaik murid dalam peperiksaan SMA atau yang setaraf** dengannya dan **keperluan tempat** di sekolah yang ditawarkan (keutamaan diberikan kepada **murid SAM/ SAMT & MITS Negeri Selangor**).
8. Pemohon yang tidak menerima sebarang jawapan/ tidak dihubungi selepas bulan **Oktober** adalah dianggap tidak berjaya.
9. Sekolah yang menawarkan pengajian Tingkatan 6 STAM adalah seperti berikut ;
  - 9.1. SAMT Sultan Hisamuddin Jalan Kota Raja, Kg. Jawa, Klang
  - 9.2. SAMT Tengku Ampuan Rahimah Sg. Manggis, Banting, Kuala Langat
  - 9.3. SAM Jeram, Kuala Selangor
  - 9.4. SAMT Kuala Kubu Bharu, Hulu Selangor
  - 9.5. SAMT Sultan Salahuddin Abdul Aziz Shah, Batu 38, Sabak Bernam
  - 9.6. SAM Muhammadiyah, Pekan Sabak, Sabak Bernam
  - 9.7. SAMT Tengku Ampuan Jemaah Seksyen 11, Shah Alam
  - 9.8. SAM Bandar Baru Salak Tinggi, Sepang
10. Calon yang berjaya akan ditawarkan mengikut zon yang telah ditetapkan atau berdasarkan kekosongan tempat.
11. Jabatan hanya meluluskan permohonan dan menawarkan tempat belajar sahaja. **Tawaran tidak termasuk pengurusan tempat tinggal atau asrama.**

**ZON PENEMPATAN MURID TINGKATAN ENAM (6) STAM  
SEKOLAH AGAMA MENENGAH (SAM/SAMT) NEGERI SELANGOR 2017**

BIL	ZON PENEMPATAN	SAM/ SAMT	BIL KELAS	BIL MURID
1.	SAMT SULTAN HISAMUDDIN KG. JAWA, KLANG	i. SAMT Sultan Hisamuddin, Kg. Jawa ii. SAM Sultan Hisamuddin, Sg. Bertih iii. SAM Nurul Iman, Bukit Cherakah	2	72
2.	SAMT TENGGU AMPUAN RAHIMAH, SG. MANGGIS, KUALA LANGAT	i. SAMT Tengku Ampuan Rahimah, Sg. Manggis ii. SAM Hulu Langat, Bt. 10, Cheras iii. SAM Unwanus Saadah, Kanchong Darat	3	108
3.	SAM JERAM, KUALA SELANGOR	i. SAM Jeram ii. SAM Tanjung Karang	2	72
4.	SAMT KUALA KUBU BHARU, HULU SELANGOR	i. SAMT Kuala Kubu Bharu ii. SAM Rawang iii. SAM Sungai Selisek	2	72
5.	SAMT SULTAN SALAHUDDIN ABD. AZIZ SHAH, BT. 38, SABAK BERNAM	i. SAMT Sultan Salahuddin Abdul Aziz Shah, Batu 38, Sabak Bernam ii. SAM Parit Baru iii. SAM Sungai Haji Dorani iv. SAM Tengku Ampuan Jemaah, Sungai Besar	3	108
6.	SAM MUHAMMADIAH, PEKAN SABAK, SABAK BERNAM	i. SAM Muhammadiyah, Pekan Sabak ii. SAM Pasir Panjang iii. SAM Bagan Terap	2	72
7.	SAMT TENGGU AMPUAN JEMAAH, SHAH ALAM, PETALING	i. SAMT Tengku Ampuan Jemaah, Shah Alam ii. SAM Paya Jaras	1	36
8.	SAM BANDAR BARU SALAK TINGGI, SEPANG	i. SAM Bandar Baru Salak Tinggi, Sepang ii. SAM Sungai Merab Luar	1	36
9.	Penempatan di SAM/ SAMT yang terhampir mengikut alamat rumah. (Borang permohonan akan dihantar ke UPI PAID yang berkenaan untuk diproses bersama calon sedia ada sebelum atau pada <b>15 hb. Ogos 2016</b> ).	i. SAM Bestari, USJ 5, Subang Jaya ii. Maahad Integrasi Tahfiz Selangor (MITS) Kuala Langat, Istana Bandar iii. Maahad Integrasi Tahfiz Selangor (MITS) Klang, Alam Impian iv. Sekolah dari Luar/ Persendirian		



**PERMOHONAN KEMASUKAN TING. ENAM (6) STAM OLEH MURID WARGANEGARA**  
**ANTARA SEKOLAH AGAMA MENENGAH (SAM) NEGERI SELANGOR (DIISI DALAM 2 SALINAN)**

**Perhatian :** Sila lampirkan satu (1) sahaja Salinan Sijil Kelahiran Murid, Salinan Kad Pengenalan Murid, Salinan Kad Pengenalan Ibu dan bapa dan Salinan Keputusan Sijil Menengah Agama (SMA) – semua salinan hendaklah disahkan.

**Untuk diisi oleh pemohon**

01. Nama (HURUF BESAR) : .....  
 (Seperti dalam Kad Pengenalan)

02. Tarikh Lahir : ..... 03. No. Kad Pengenalan : .....

04. Jantina : ..... 05. Warganegara : .....

06. Nama bapa/penjaga & Alamat sekarang (HURUF BESAR) :  
 ..... ( nama )  
 ..... (alamat)

07. Poskod & Bandar ..... 08. E-mail : .....

09. Nombor telefon : ..... (R) ..... (H/p)

10. Keputusan peperiksaan SMA ; جيد  جيد جدا  ممتاز   
 (Tandakan )  
 ..... % : النسبة المئوية

التقديرات	المواد الدراسية	رقم المواد
	اللغة العربية ١	BA11
	اللغة العربية ٢	BA12
	الفقة والتوحيد	FT13
	التفسير والحديث	TH14
	التاريخ الإسلامي	TI15
	إمتحان التلاوة والحفظ	UTH16

11. Nama sekolah sekarang : .....

Yang Benar , ..... Disahkan oleh ,  
 .....  
 ( Tandatangan Pemohon ) ( Tandatangan Pengetua )

Tarikh : ..... Tarikh : .....

- Nota ;**
1. Pemohon dikehendaki mengisi borang permohonan (manual) dan melengkapkan borang online di <http://goo.gl/forms/PlgwT70T2QurpBx73>. Permohonan hanya dibuka kepada murid yang mengambil peperiksaan SPM tahun semasa sahaja.
  2. Borang permohonan yang telah lengkap diisi hendaklah dihantar ke Pejabat Sekolah sebelum atau pada **29.07.2016**.
  3. Permohonan yang tidak menerima sebarang jawapan selepas bulan **Oktober 2016** adalah dianggap tidak berjaya.
  4. Murid yang mengikuti Program Latihan Khidmat Negara (PLKN) tidak digalakkan memohon, bagi memberi ruang kepada calon lain.



**PERMOHONAN KEMASUKAN TING. ENAM (6) STAM OLEH MURID WARGANEGARA**  
**DARI LUAR KE SEK. AGAMA MENENGAH (SAM) NEGERI SELANGOR (DIISI DALAM 2 SALINAN)**

**Perhatian :** Sila lampirkan satu (1) sahaja Salinan Sijil Kelahiran Murid, Salinan Kad Pengenalan murid, Salinan Kad Pengenalan Ibu, bapa dan Salinan Keputusan Sijil Menengah Agama (SMA) – semua salinan hendaklah disahkan.

**Untuk diisi oleh pemohon**

01. Nama (HURUF BESAR) : .....  
 (Seperti dalam Kad Pengenalan)

02. Tarikh Lahir : ..... 03. No. Kad Pengenalan : .....

04. Jantina : ..... 05. Warganegara : .....

06. Nama bapa/penjaga & Alamat sekarang (HURUF BESAR) :  
 ..... ( nama )  
 ..... (alamat)

07. Poskod & Bandar : ..... 08. E-mail : .....

09. Nombor telefon : ..... (R) ..... (H/p)

10. Keputusan peperiksaan SMA ; جيد  جيد جدا  ممتاز   
 (Tandakan )  
 \_\_\_\_\_ % : النسبة المئوية

التقديرات	المواد الدراسية	رقم المواد
	اللغة العربية ١	BA11
	اللغة العربية ٢	BA12
	الفقة والتوحيد	FT13
	التفسير والحديث	TH14
	التاريخ الإسلامي	TI15
	إمتحان التلاوة والحفظ	UTH16

11. Pencapaian Peperiksaan Pertengahan Tahun 2016 (sila isikan subjek yang berkenaan);

MATA PELAJARAN	MARKAH	MATA PELAJARAN	MARKAH	MATA PELAJARAN	MARKAH
Bahasa Melayu		Ekonomi Asas		Fizik	
Bahasa Inggeris		Prinsip Akaun		Kimia	
Sejarah		Matematik Tambahan		Biologi	
Matematik		Bahasa Arab Tinggi			
Sains		Pendidikan Islam			
Geografi		Pen. al-Quran & as-Sunnah			
Perdagangan		Pen. Syariah Islamiah			

12. Nama sekolah sekarang : .....

Yang Benar , ..... Disahkan oleh ,  
 .....  
 ( Tandatangan Pemohon ) ( Tandatangan Pengetua )

Tarikh : ..... Tarikh : .....

**BORANG RAYUAN PERMOHONAN KEMASUKAN MURID KE TINGKATAN ENAM (6) STAM SEKOLAH AGAMA MENENGAH (SAM/ SAMT) NEGERI SELANGOR TAHUN 2017**

Perhatian : Sila lampirkan **satu (1) sahaja** salinan Sijil Kelahiran murid, Kad Pengenalan & keputusan SMA.

**Untuk diisi oleh pemohon**

1. Nama Murid & Alamat sekarang (HURUF BESAR) :

\_\_\_\_\_ (Nama seperti dalam K/P)  
 \_\_\_\_\_ (Alamat Rumah)  
 \_\_\_\_\_

2. Poskod & Bandar : \_\_\_\_\_ 3. No. Telefon (h/p) : \_\_\_\_\_

4. SAM/ SAMT/ SMI : \_\_\_\_\_

5. No. Mykid : \_\_\_\_\_ 6. Warganegara : \_\_\_\_\_

7. Keputusan SMA ; Pangkat : \_\_\_\_\_ Peratus : \_\_\_\_\_

8. Sekolah dipohon : Tandakan (√) pada sekolah yang dipohon

- i. SAMT Sultan Hisamuddin Kg. Jawa, Klang
- ii. SAMT Tengku Ampuan Rahimah, Sg. Manggis
- iii. SAM Jeram
- iv. SAMT Kuala Kubu Bharu
- v. SAMT Sultan Salahuddin Abd. Aziz Shah, Batu 38, Sabak Bernam
- vi. SAM Muhammadiyah, Pekan Sabak
- vii. SAMT Tengku Ampuan Jemaah, Shah Alam
- viii. SAM Bandar Baru Salak Tinggi, Sepang

Sekolah

9. Sebab memohon \_\_\_\_\_

\_\_\_\_\_ Tarikh : \_\_\_\_\_  
 Tandatangani Bapa/ Penjaga  
 Nama Bapa/ Penjaga :

**Nota :**

- Pemohon dikehendaki mengisi borang rayuan online di <https://goo.gl/forms/abuRQR9Pp1>. Rayuan hanya dibuka kepada murid yang telah membuat permohonan pada **1 – 29 Julai 2016**. Tarikh tutup rayuan ialah pada **31 Oktober 2016**
- Borang rayuan hendaklah diisi dalam dua (2) salinan; 1 salinan untuk pemohon bagi tujuan pengesahan penerimaan dan sesalinan dihantar ke UPI, PAID beserta sampul surat berukuran 4.5 X 9.5 beralamat sendiri dan setem 0.80 sen dilekatkan pada sampul surat.
- Permohonan yang tidak menerima sebarang jawapan selepas bulan **Januari 2017** adalah dianggap tidak berjaya.

**UNTUK KEGUNAAN PEJABAT :**

Dimaklumkan bahawa rayuan permohonan anak tuan/ puan ke Tingkat 6 STAM ;

Sek. Agama Men. \_\_\_\_\_

adalah diluluskan / tidak diluluskan kerana :

Tiada kekosongan tempat	<input type="checkbox"/>	Ibu, bapa/ anak bukan Warganegara	<input type="checkbox"/>
Keputusan SMA murid tidak termasuk dalam senarai yang ditawarkan	<input type="checkbox"/>	Borang tidak lengkap	<input type="checkbox"/>
		Lain-lain .....	<input type="checkbox"/>

Sekian dimaklumkan, terima kasih.

\_\_\_\_\_ Tarikh : \_\_\_\_\_  
 Tandatangani PTAD & Cop

